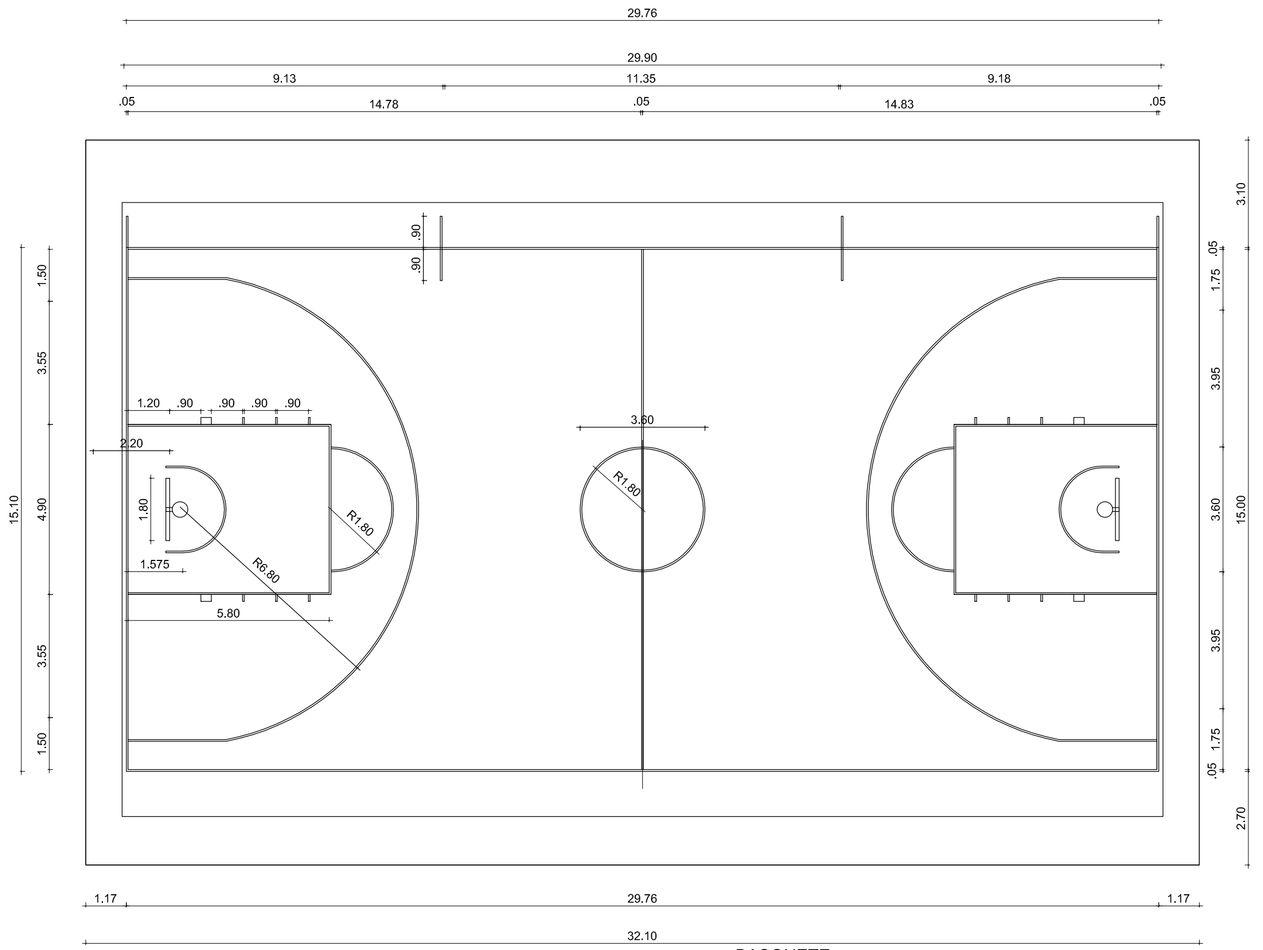

BASQUETE
As linhas dermacatórias, deverão ser pintadas na cor vermelha.
ESPESSURA DAS LINHAS DEMARCATÓRIAS = 5CM

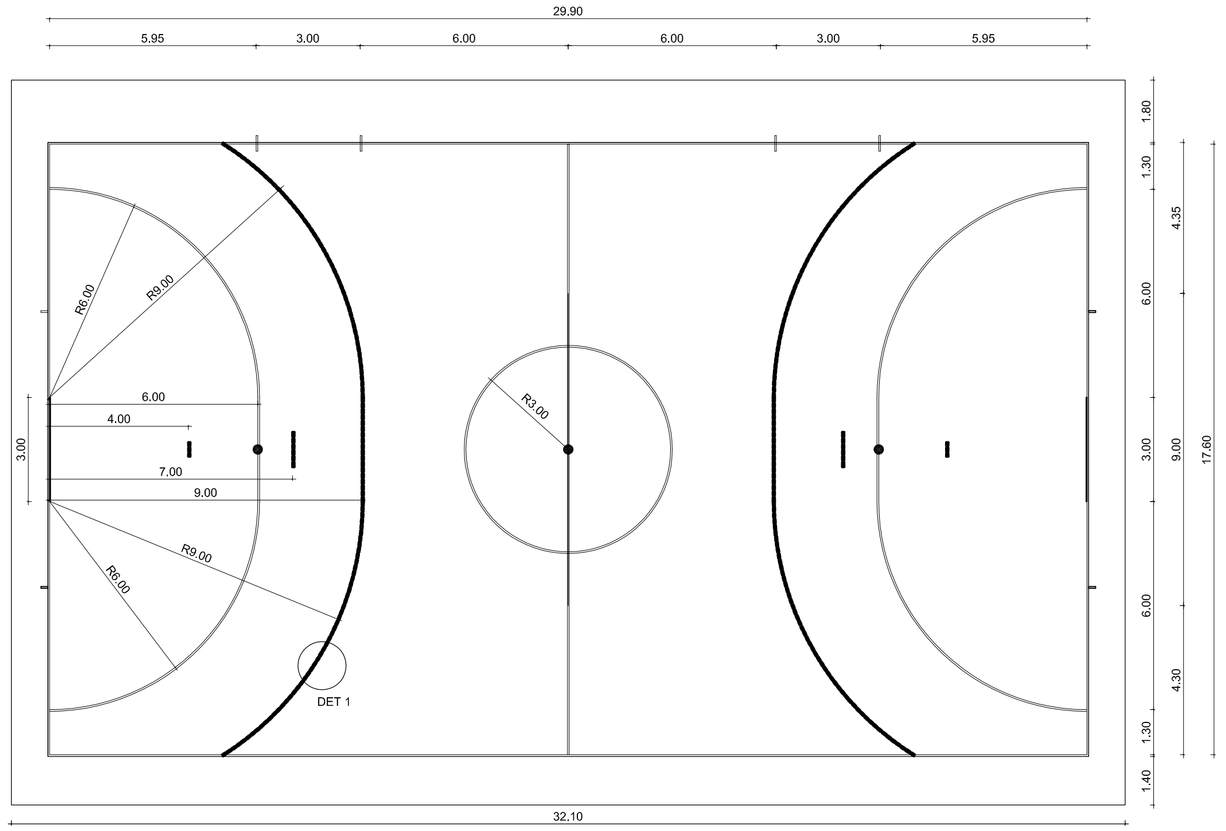

15 20 15 20 15 20 15 20 15

DET 1 (LINHA PONTILHADA)

HANDEBOL
FUT. DE SALÃO

Observação: As traves devem possuir ganchos que posibilitem a fixação da rede e devem ser removíveis, possuindo tampão para fechamento dos furos, evitando-se acidentes.
As linhas dermacatórias do futebol, deverão ser pintadas na cor branca, e as linhas dermacatórias do handebol na cor azul.
As traves serão confeccionadas com tubos de Ø 8 cm, pintadas com tinta óleo, nas cores branco e preto.
ESPESSURA DAS LINHAS DEMARCATÓRIAS = 5CM

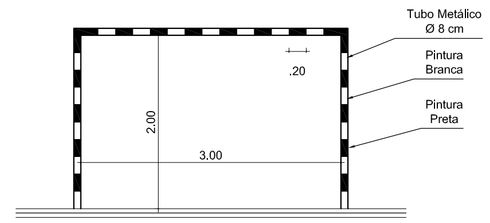

Detalhe da Trave
Escala: 1/50

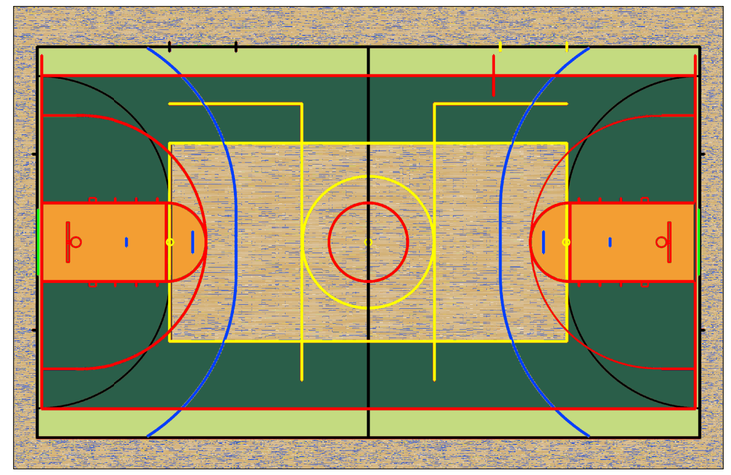

IMAGEM COM AS CORES
S/Escala

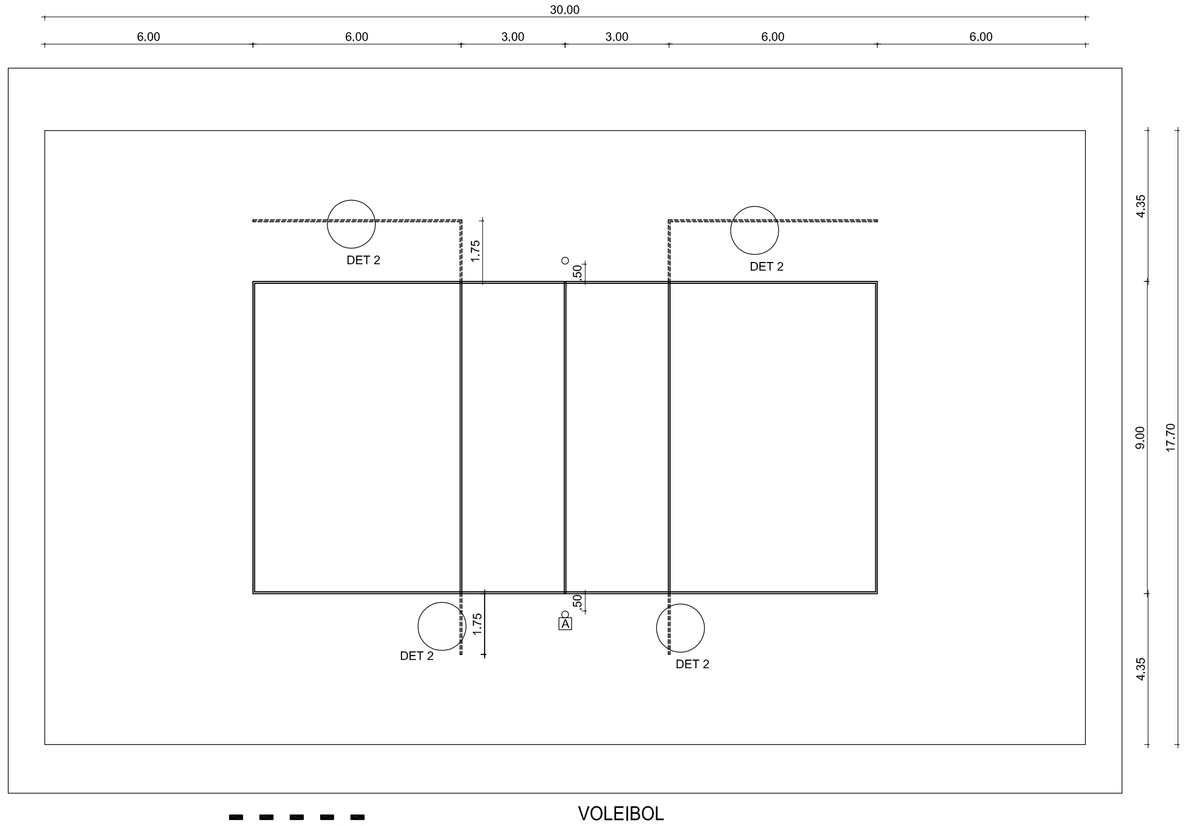

15 20 15 20 15 20 15 20 15

DET 2 (LINHA PONTILHADA)

VOLEIBOL

Observação: Os postes de fixação da rede devem ser removíveis, possuindo tampão para fechamento dos furos, evitando-se acidentes, devendo ser metálicos e de seção circular Ø 8 cm, pintados com tinta óleo na cor branca.
As linhas dermacatórias, deverão ser pintadas na cor amarela.
A altura para prática do jogo masculino é de 2.43 m e do jogo feminino 2.24 m.
ESPESSURA DAS LINHAS DEMARCATÓRIAS = 5CM

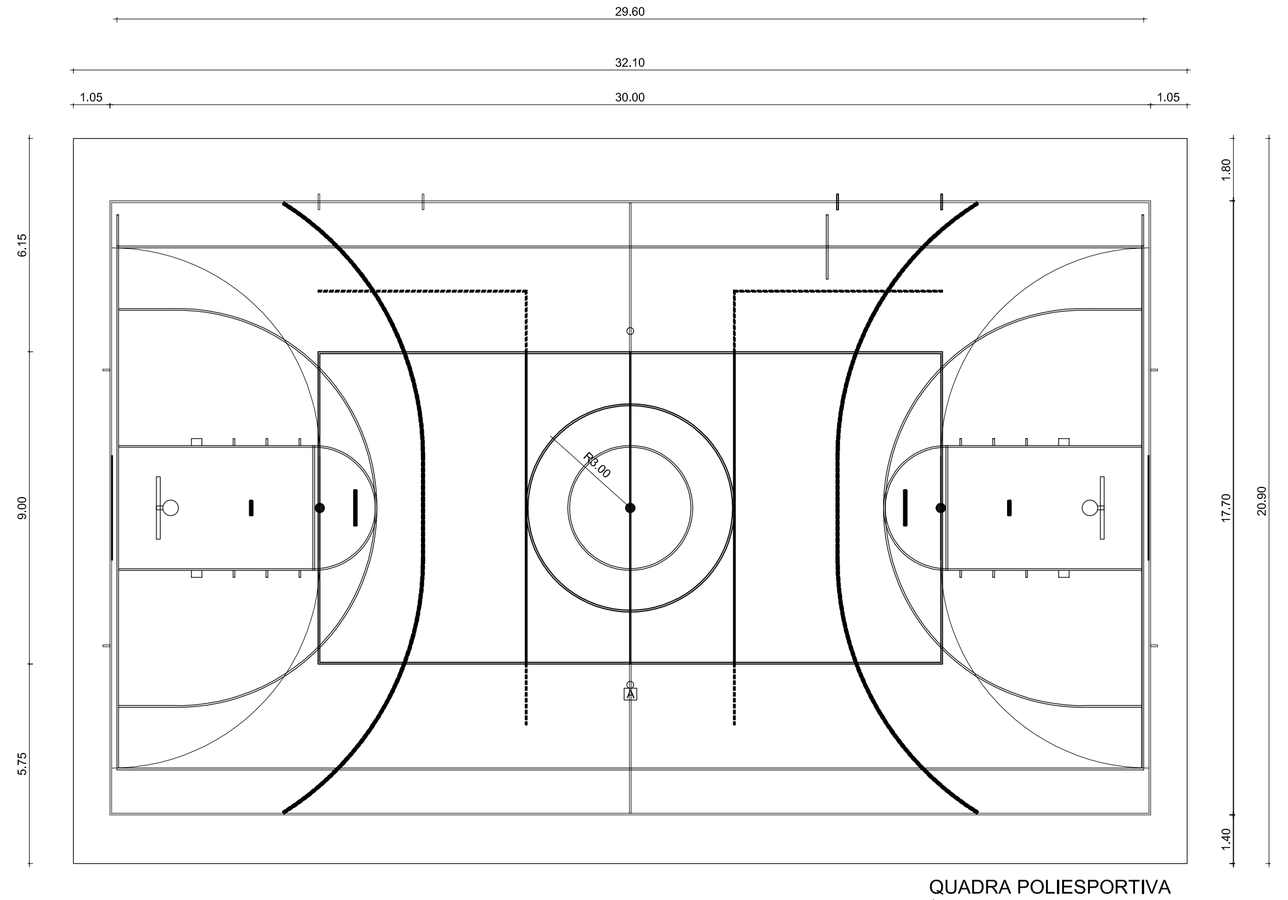

QUADRA POLIESPORTIVA
Área DA QUADRA POLIESPORTIVA=531,00 m²
ÁREA INTERNA DA REDE DE PROTEÇÃO = 670,89m²
Piso VINÍLICO

DETALHE DAS QUADRAS
ESCALA: 1/125

REVISÃO	DATA	RESPONSÁVEL	OBSERVAÇÃO

PREFEITURA MUNICIPAL DE PELOTAS
E.M.E.F.COL. MUNIC. PELOTENSE

PROJETO:

Angela Bosenbecker
RUA GEN. TELLES, 357
PELOTAS - RS - CEP 96010-310
FONE: 3303-0021
e-mail: angela.bosenbecker@gmail.com

Projeto Arquitetônico: Ângela C. Bosenbecker
CAU - A31414-5

Coordenação do Projeto: Ângela C. Bosenbecker
CAU - A31414-5

PROJETO:
PROJETO ARQUITETÔNICO_ REFORMA DO GINASIO

PRANCHA:
A-15/17

ENDEREÇO:
Av. Bento Gonçalves, 4521 - PELOTAS

CONTEÚDO:
DETALHE DAS QUADRAS

LOCAL E DATA:
Pelotas, Novembro de 2013.

ESCALA:
1/125